

# 1890 La Genèse de l'Ecole du Pharo



## Le saviez-vous ?



Comment l'implantation de l'Ecole de santé militaire a échappé à Marseille ?

► **14 août 1881** : un public considérable se presse aux Arènes du Prado où devaient avoir lieu une course de taureaux. Sous le poids de la foule des estrades et plusieurs gradins s'effondrent. Cette catastrophe fit 17 morts et 174 blessés.

Les crédits inscrits pour bâtir l'Ecole de santé militaire au Pharo furent utilisés pour indemniser les victimes.

► **En 1884**, une épidémie de choléra s'abat sur Marseille. Elle sévira 2 années (1250 cas en juillet 1884 et 950 cas en août 1885).

Pour indemniser les victimes et assainir les égouts, la municipalité de Marseille dut dégager des crédits et absorba une fois encore ceux prévus pour la création de l'Ecole.

C'est ainsi que la ville de Lyon fut officiellement choisie pour accueillir l'Ecole le 25 décembre 1888

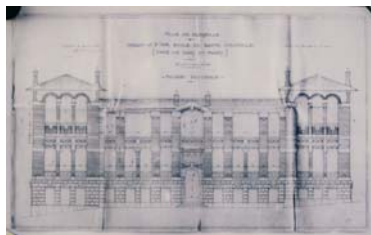

Plan initial de l'Ecole du Pharo.



- 1689 : création du Service de Santé de la Marine
- 1708 : création du Service de Santé de l'Armée
- Décret du 7 janvier 1890 : création du Service de santé des colonies (distinct du Corps de santé de la marine)
- 1900 : création des troupes coloniales
- 1903 : création du Corps de santé des troupes coloniales (1903-1968)
- 1905 : création de l'Ecole d'Application le Pharo



1957 : Le Président de la République René Coty remet la Légion d'Honneur au drapeau de l'école du Pharo



Bordeaux - Ecole de Santé Navale  
Cours de la Marne

